

Resumen Ejecutivo al Tercer Trimestre 2025

Resultados preliminares de la Evaluación de Consistencia y Resultados del Fondo de Aportaciones para la Infraestructura Social Municipal (FAISMUN), en el marco del PAE (Programa Anual de Evaluación) del ejercicio presupuestal de 2025 para el Municipio de San Andrés Tuxtla, Ver.

Presentación

El Fondo de Aportaciones para la Infraestructura Social Municipal (FAISMUN), es uno de los dos componentes del Fondo de Aportaciones para la Infraestructura Social (FAIS) que tiene como objetivo realizar inversiones en obras y acciones que beneficien a la población que habitan en los municipios y demarcaciones territoriales con zonas de Atención Prioritaria y en las localidades que presentan alto y muy alto grado de rezago social o donde habita población con pobreza extrema, conforme a lo previsto en la Ley General de Desarrollo Social, y en las zonas de atención prioritaria.

El desarrollo social es un proceso deliberado de cambio que conduce a mejorar la equidad en las condiciones de vida de toda la población en diferentes ámbitos como; salud, educación, nutrición, vivienda, seguridad social, empleo, entre otros.

En este proceso, el papel del Estado es decisivo al determinar la prioridad de los programas y fondos de los recursos destinados al desarrollo social en beneficio del interés público. El proceso de la descentralización del gasto generó que se definieran estrategias con funciones concurrentes en los municipios, las entidades federativas y el Poder Ejecutivo Federal en sus respectivos ámbitos, y cumplan la obligación de formular y aplicar políticas inclusivas, compensatorias y asistenciales, así como generar oportunidades de desarrollo productivo e ingreso en beneficio de las personas, familias y grupos sociales en situaciones de vulnerabilidad, destinando los recursos presupuestales necesarios.

Las Administraciones Públicas Municipales de los Ayuntamientos son los ejecutores de los programas, recursos y acciones federales de desarrollo social, de conformidad con la normatividad del FAIS. Los programas se derivan del Plan de Desarrollo Municipal 2022-2025, y deberán ser congruentes con los objetivos que permita un combate eficaz de la pobreza en todas sus dimensiones, dicho Plan será objeto de seguimiento y evaluación conforme a la Ley de Planeación del Estado de Veracruz.

En el marco de la Constitución Política de los Estados Unidos Mexicanos; de la Ley de Coordinación Fiscal artículo 32, 33, 34, 35 y 46; la Ley Federal de Presupuesto y Responsabilidad Hacendaria artículo 27, 45, 46 fracción II y III, 47, 48, 61, 78 82, 85 fracción I y II, 107 fracción I, 110 y su Reglamento en el artículo 303; la Ley de Contabilidad Gubernamental 1, 3, 4, 5 transitorio, 6, 7 y 9; de la evaluación de procesos publicados en los Lineamientos Generales para la Evaluación de los Programas Federales de la Administración Pública Federal décimo octavo, trigésimo primero, trigésimo segundo y séptimo transitorio;

Lineamientos Generales de Operación para la Entrega de los Recursos del Ramo 033; de los Lineamientos Generales para la Adopción del Presupuesto Basado en Resultados del Sistema de Evaluación de Desempeño del vigente para el Estado de Veracruz; de las disposiciones en materia de transparencia; y, de la Ley Orgánica del Municipio Libre Para el Estado de Veracruz, se reconocen los fundamentos y lineamientos, para llevar acabo la Evaluación de Consistencias y Resultados del Programa General de Inversión del Fondo de Aportaciones para la Infraestructura Social Municipal (FAISMUN), en el marco del Programa Anual de Evaluación (PAE) del ejercicio presupuestal 2025 del Municipio de San Andrés Tuxtla, Veracruz de Ignacio de la Llave.

Se atenderá lo establecido en los Términos de Referencia de la Evaluación de Consistencia y Resultados que emitió el Municipio, que contemplan los términos emitidos por el Consejo Nacional de Evaluación de la Política de Desarrollo Social (CONEVAL), la Secretaría de Hacienda y Crédito Público y la Secretaría de la Función Pública.

Para el desarrollo de la presente "Evaluación 2025" se tomará el modelo de Términos de Referencia de la Evaluación de Consistencia y Resultados propuesto por el CONEVAL, dando respuesta a los siguientes apartados:

1. Diseño del Programa.
2. Planeación y Orientación a Resultados del Programa.
3. Cobertura y Focalización del Programa.
4. Operación del Programa.
5. Percepción de la Población Atendida del Programa
6. Medición de Resultados del Programa.

De acuerdo al Programa de Trabajo establecido en los Términos de Referencia antes mencionado, para el Tercer Trimestre del Ejercicio 2025, se analizaran los cuatro primeros módulos, de los cuales se presentarán a continuación los principales hallazgos y recomendaciones al Ayuntamiento de San Andrés Tuxtla, Ver.

Introducción

El Fondo de Aportaciones para la Infraestructura Social (FAIS) es uno de los ocho fondos generales que integran el Ramo 033, es el mecanismo presupuestario diseñado para transferir a los estados y a los municipios, esto de acuerdo a los establecidos por la Ley de Coordinación Fiscal en su Artículo 25, el FAIS tiene como objetivo principal el financiamiento para obras, acciones sociales básicas y a inversiones que beneficien directamente a la población en pobreza extrema, localidades con alto o muy alto nivel de rezago social, conforme a lo previsto en la Ley General de Desarrollo Social, y por el decreto que se formula la Declaratoria de las Zonas de Atención Prioritarias para el año 2025.

La presente evaluación realizada al Tercer Trimestre al Fondo de Aportaciones de Infraestructura Social Municipal (FAISMUN) se elabora de conformidad a lo estipulado en el Artículo 134 de la Constitución Política de los Estados Unidos Mexicanos; Artículo 85 de la Ley Federal de Presupuesto y Responsabilidad Hacendaria; Artículo 54 y 79 de la Ley General de Contabilidad Gubernamental; y Artículo 25, fracción III, 32, 33 y 49 de la Ley de Coordinación Fiscal.

Dentro de la distribución de los recursos del Fondo de Aportaciones para la Infraestructura Social Municipal (FAISMUN); que resulta de aplicar la fórmula y metodología publicada en la Gaceta Oficial del 28 de febrero de 2025, el Municipio de San Andrés Tuxtla, Veracruz de Ignacio de la Llave ocupa el Primer lugar de los 212 municipios de la entidad veracruzana. Percibiendo para el ejercicio fiscal 2025 \$344,907,209.00 (Trescientos cuarenta y cuatro millones novecientos siete mil doscientos nueve pesos 00/M.N.).

El Fondo de Aportaciones para Infraestructura Social Municipal y de las Demarcaciones Territoriales del Distrito Federal (FAISMUN), es uno de los dos componentes del Fondo de Aportaciones para la Infraestructura Social (FAIS) que tiene como objetivo realizar inversiones en obras y acciones que beneficien a la población que habita en el municipio o demarcaciones territoriales con Zonas de Atención Prioritaria y en las localidades que presentan alto o muy alto grado de rezago social o donde habita población con pobreza extrema.

Las obras son elegidas de acuerdo con el Catálogo de Acciones establecido en los Lineamientos del Fondo (Secretaría de Bienestar 2025), emitidos por la Secretaría de Bienestar, los recursos del FAISMUN pueden ser destinados a los siguientes rubros:

- Agua Potable
- Electrificación rural y de colonias pobres
- Alcantarillado
- Infraestructura básica del sector salud y educativo

- Drenaje y letrinas
- Mejoramiento de vivienda
- Urbanización
- Mantenimiento de infraestructura.

Características del Programa

El Programa General de Inversión (PGI) del municipio de San Andrés Tuxtla, Ver., correspondiente al ejercicio fiscal 2025, en lo dispuesto por la Ley de Fiscalización Superior y Rendición de Cuentas para el Estado de Veracruz del Artículo 37, fue autorizado por el H. Ayuntamiento en Sesión de Consejo de Desarrollo Municipal y de fecha 27 de marzo 2025 se presentó de forma electrónica al Sistema de Información Municipal de Veracruz (SIMVER), dicho sistema es proporcionado por el Órgano de Fiscalización Superior del Estado de Veracruz (ORFIS) para los entes públicos fiscalizables.

El Fondo de Aportaciones para la Infraestructura Social Municipal (FAISMUN) para el ejercicio 2025 no es de libre disposición, dicho fondo deberá administrarse bajo los principios de eficacia, eficiencia, economía, transparencia y honradez para satisfacer los objetivos para lo que están destinados, como lo establece el artículo 134 constitucional.

Durante el Segundo Trimestre no se presentaron modificaciones presupuestales, por lo que la distribución Programática del FAISMUN para ese trimestre del ejercicio 2025 quedó como inicialmente se programó, para la realización de las siguientes obras y acciones:

PROGRAMA INICIAL DE OBRAS Y ACCIONES POR RUBRO DE INVERSION EJERCICIO 2025		
CONCEPTOS ARTICULO 33 LEY DE COORDINACION FISCAL	No. DE PROYECTOS	IMPORTE PROGRAMADO
AGUA POTABLE	10	\$11,450,000.00
DRENAJE, LETRINAS Y ALCANTARILLADO	14	\$8,491,500.00
URBANIZACION MUNICIPAL	44	\$152,260,805.00
ELECTRIFICACION RURAL	11	\$19,610,000.00
INFRAESTRUCTURA BASICA EDUCATIVA	11	\$21,683,064.00
GASTOS INDIRECTOS PARA SUPERVISION DE OBRA	1	\$10,345,000.00
CAMINOS RURALES	8	\$82,187,000.00
EQUIPAMIENTO URBANO	3	\$12,300,000.00
INFRAESTRUCTURA PRODUCTIVA RURAL	4	\$19,689,840.00
PROGRAMA DE DESARROLLO INSTITUCIONAL MUNICIPAL	1	\$6,890,000.00
TOTAL	107	\$344,907,209.00

- De acuerdo al Programa General de Inversión (PGI) por el consejo de Desarrollo Municipal



- Fuente: orfis.gob.mx <http://www.orfis.gob.mx> Sistema de Consulta de Obras y Acciones Municipales de Veracruz

Del análisis del Programa General de Inversión (PGI), se desprende que no hay concurrencia con otros recursos de naturaleza federal, estatal o municipal.

Durante el Tercer Trimestre el Consejo de Desarrollo Municipal aprobó la **Primera Modificación Presupuestal** con fecha 18 de julio de 2025 y se presentó de forma electrónica al Sistema de Información de Veracruz (SIMVER) con fecha 31 de julio de 2025 y se identifican las siguientes:

AMPLIACIONES			
No. DE LA OBRA/PROYECTO	DESCRIPCION DE LA OBRA	LOCALIDAD	REDUCCION
2025301410003	AMPLIACIÓN DE LA RED DE ELECTRIFICACIÓN (4 SECCIONES) EN LA LOCALIDAD DEL CERRO DE LAS IGUANAS	CERRO DE LAS IGUANAS	\$ 1,168,895.74
2025301410004	AMPLIACIÓN DE LA RED DE ELECTRIFICACIÓN (3 SECCIONES) EN LA LOCALIDAD DE COMOAPAN.	COMOAPAN	\$ 3,200,000.00
2025301410006	AMPLIACIÓN DE LA RED DE ELECTRIFICACIÓN (2 SECCIONES) EN LA LOCALIDAD DE PUERTA NUEVA	PUERTA NUEVA XOTEAPAN	\$ 1,700,000.00
2025301410007	AMPLIACIÓN DE LA RED DE ELECTRIFICACIÓN EN LA LOCALIDAD DE SALINAS ROCA PARTIDA	SALINAS ROCA PARTIDA	\$ 1,450,065.46
2025301410013	REHABILITACION DE CAMINO SACACOSECHAS EJIDO DOS AGUAJES	DOS AGUAJES	\$ 5,000,000.00
2025301410014	REHABILITACION DE CAMINO SACACOSECHAS LA HERRADURA	EL LAUREL	\$ 6,700,000.00
2025301410015	REHABILITACION DE CAMINO SACACOSECHAS LLANO SAN PEDRO	EL REMOLINO	\$ 7,200,000.00
2025301410022	CONSTRUCCIÓN DE CARRETERA CON CONCRETO HIDRÁULICO EN ACCESO A LA COMUNIDAD DE FRANCISCO J. MORENO - OCELOTA	FRANCISCO J. MORENO	\$8,471,401.35



AMPLIACIONES			
No. DE LA OBRA/PROYECTO	DESCRIPCION DE LA OBRA	LOCALIDAD	REDUCCION
2025301410029	CONSTRUCCIÓN DE TECHADO EN ÁREAS DE USO MÚLTIPLE EN PRIMARIA IGNACIO ALDAMA CLAVE 30EPR3754H	ARROYO DE LIMON	\$1,850,000.00
2025301410032	CONSTRUCCIÓN DE TECHADO EN ÁREAS DE USO MÚLTIPLE EN SECUNDARIA TELESECUNDARIA MARIANO ESCOBEDO CLAVE 30ETV0472E	LOS PINOS	\$2,045,000.00
2025301410036	CONSTRUCCIÓN DE TECHADO(S) EN BIENES PÚBLICOS EN CANCHA PÚBLICA	EL POPOTAL	\$3,000,000.00
2025301410038	REHABILITACIÓN DE PARQUE(S) PÚBLICO EN LA LOCALIDAD DE SIHUAPAN	SIHUAPAN	\$7,280,000.00
2025301410055	CONSTRUCCIÓN DE PAVIMENTACIÓN EN EL CIRCUITO DE LAS CALLES NOCHE BUENA - ALMENDROS, EN LA COLONIA LÓPEZ LARA	SAN ANDRÉS TUXTLA	\$ 2,150,000.00
2025301410057	CONSTRUCCIÓN DE PAVIMENTACIÓN EN LA CALLE LUIS DONALDO COLOSIO, EN LA COLONIA EL CEBOLLAL	SAN ANDRÉS TUXTLA	\$ 3,800,000.00
2025301410060	CONSTRUCCIÓN DE PAVIMENTACIÓN EN LAS CALLES 7 DE ENERO, 24 DE FEBRERO, 21 DE MARZO EN LA COLONIA 20 DE NOVIEMBRE	SAN ANDRÉS TUXTLA	\$ 10,680,000.00
2025301410061	CONSTRUCCIÓN DE PAVIMENTACIÓN EN LA CALLE JUAN DE LA BARRERA	SANTA ROSA ABATA	\$ 2,750,000.00
2025301410062	CONSTRUCCIÓN DE PAVIMENTACIÓN EN EL CIRCUITO DE LAS CALLES PRIMERO DE MAYO - MIGUEL ALEMÁN	SIHUAPAN	\$ 2,170,000.00



AMPLIACIONES			
No. DE LA OBRA/PROYECTO	DESCRIPCION DE LA OBRA	LOCALIDAD	REDUCCION
2025301410067	CONSTRUCCIÓN DE PAVIMENTACIÓN EN EL CIRCUITO DE LAS CALLES IGNACIO ALTAMIRANO - VENUSTIANO CARRANZA (2DA. ETAPA)	CHUNIAPAN DE ARRIBA	\$ 4,500,000.00
2025301410081	CONSTRUCCIÓN DE PAVIMENTACIÓN EN LA CALLE INDEPENDENCIA (3ER. ETAPA)	TEXALPAN DE ABAJO	\$ 4,090,000.00
2025301410097	REHABILITACIÓN DE RED DE AGUA ENTUBADA EN LA CALLE EVERARDO CRUZ EN LA COLONIA EL MIRADOR	SAN ANDRÉS TUXTLA	\$ 380,000.00
2025301410101	CONSTRUCCIÓN DE PAVIMENTACIÓN EN LA CALLE CEDRILLO (2DA. ETAPA), EN LA COLONIA TEPANCAN	SAN ANDRÉS TUXTLA	\$ 3,800,000.00

REDUCCIONES			
No. DE LA OBRA/PROYECTO	DESCRIPCION DE LA OBRA	LOCALIDAD	REDUCCION
2025301410002	AMPLIACIÓN DE LA RED DE ELECTRIFICACIÓN EN LA COLONIA AMPLIACION SANTA CLARA, EN LA LOCALIDAD DE CALERIA	CALERIA	\$ 2,740,030.72
2025301410005	AMPLIACIÓN DE LA RED DE ELECTRIFICACIÓN EN LA LOCALIDAD EL HUIDERO	EL HUIDERO	\$ 2,120,150.05
2025301410008	AMPLIACIÓN DE LA RED DE ELECTRIFICACIÓN (2 SECCIONES) EN LA LOCALIDAD DE TRES ZAPOTES	TRES ZAPOTES	\$ 3,015,589.78
2025301410009	AMPLIACIÓN DE LA RED DE ELECTRIFICACIÓN (2 SECCIONES) DE LA LOCALIDAD DE XOTEAPAN	XOTEAPAN	\$ 1,874,529.67
2025301410011	AMPLIACIÓN DE LA RED DE ELECTRIFICACIÓN EN LA COLONIA PRIMERO DE	SAN ANDRÉS TUXTLA	\$ 881,689.02



REDUCCIONES			
No. DE LA OBRA/PROYECTO	DESCRIPCION DE LA OBRA	LOCALIDAD	REDUCCION
	MAYO		
2025301410012	AMPLIACIÓN DE LA RED DE ELECTRIFICACIÓN EN LA COLONIA 20 DE NOVIEMBRE	SAN ANDRÉS TUXTLA	\$ 1,080,734.51
2025301410016	REHABILITACION DE CAMINO SACACOSECHAS CERRO DE LORENCILLO	SALTO DE EYIPANTLA	\$ 1,946,178.12
2025301410018	REHABILITACIÓN DE CARRETERA CON CONCRETO ASFÁLTICO EN ACCESO A LA COMUNIDAD DE SANTA ROSA DE ABATA	SANTA ROSA ABATA	\$ 13,398,711.31
2025301410019	REHABILITACIÓN DE CARRETERA CON CONCRETO HIDRÁULICO EN ACCESO A LA COMUNIDAD DE CHUNIAPAN DE ARRIBA (2DA. ETAPA)	CHUNIAPAN DE ARRIBA	\$ 11,466,894.67
2025301410026	CONSTRUCCIÓN DE BARRA PERIMETRAL EN PREESCOLAR BENITO JUÁREZ GARCÍA, CLAVE 30EJN0456Y	APIXITA	\$ 1,587,733.75
2025301410027	CONSTRUCCIÓN DE BARRA PERIMETRAL EN SECUNDARIA LÁZARO CÁRDENAS DEL RÍO CLAVE 30ETV0065Z	COSTA DE ORO (ARROYO DE ORO)	\$ 2,546,547.69
2025301410028	CONSTRUCCIÓN DE BARRA PERIMETRAL EN SECUNDARIA TELESECUNDARIA BENITO JUÁREZ GARCÍA CLAVE 30DTV0879V	TULAPAN	\$ 2,500,000.00
2025301410034	CONSTRUCCIÓN DE TECHADO EN ÁREAS DE USO MÚLTIPLE EN PREESCOLAR JARDIN DE NIÑOS ALEGRÍA CLAVE 30DJN1527J, EN LA COLONIA RANCHOAPAN	SAN ANDRÉS TUXTLA	\$ 1,570,000.00
2025301410039	CONSTRUCCIÓN DE PAVIMENTACIÓN EN LA CALLE PLUTARCO ELÍAS CALLES	ARROYO DE LIZA	\$ 3,891,999.89



REDUCCIONES			
No. DE LA OBRA/PROYECTO	DESCRIPCION DE LA OBRA	LOCALIDAD	REDUCCION
2025301410040	CONSTRUCCIÓN DE PAVIMENTACIÓN EN LA CALLE ENRIQUE LÓPEZ HUITRON (1ER. ETAPA)	AXOCHIO	\$ 2,365,200.19
2025301410045	CONSTRUCCIÓN DE PAVIMENTACIÓN EN LA CALLE FRANCISCO I. MADERO	CUESTA DE LAJA	\$ 5,662,547.26
2025301410047	CONSTRUCCIÓN DE PAVIMENTACIÓN EN EL CIRCUITO DE LAS CALLES VICENTE GUERRERO - GUILLERMO PRIETO - MIGUEL HIDALGO Y COSTILLA	LA NUEVA VICTORIA	\$ 6,468,663.83
2025301410048	CONSTRUCCIÓN DE PAVIMENTACIÓN EN LA CALLE BENITO JUÁREZ	LAUCHAPAN	\$ 4,085,294.01
2025301410049	CONSTRUCCIÓN DE PAVIMENTACIÓN EN LA CALLE LEONARDO AQUINO	LOS MANANTIALES	\$ 2,825,540.95
2025301410050	CONSTRUCCIÓN DE PAVIMENTACIÓN EN LA CALLE MIGUEL HIDALGO	MATACAPAN	\$ 2,344,369.29
2025301410051	CONSTRUCCIÓN DE PAVIMENTACIÓN EN LA CALLE TERCERA PRIVADA DE JAIME NUNO, EN LA COLONIA CAMPECHE	SAN ANDRÉS TUXTLA	\$ 819,321.37
2025301410053	CONSTRUCCIÓN DE PAVIMENTACIÓN EN LA CALLE FRANCISCO I. MADERO, EN LA COLONIA RANCHOAPAN (2DA. ETAPA)	SAN ANDRÉS TUXTLA	\$ 1,399,382.03
2025301410059	CONSTRUCCIÓN DE PAVIMENTACIÓN EN LA CALLE TEPEYAC, EN LA COLONIA BUENAVISTA	SAN ANDRÉS TUXTLA	\$ 1,910,388.07
2025301410063	CONSTRUCCIÓN DE PAVIMENTACIÓN EN LA CALLE SACRIFICIOS (2DA. ETAPA)	TEXALPAN DE ARRIBA	\$ 2,853,182.84
2025301410064	CONSTRUCCIÓN DE PAVIMENTACIÓN EN LA CALLE MORELOS (2DA. ETAPA)	TILAPAN	\$ 2,181,423.73



REDUCCIONES			
No. DE LA OBRA/PROYECTO	DESCRIPCION DE LA OBRA	LOCALIDAD	REDUCCION
2025301410065	CONSTRUCCIÓN DE PAVIMENTACIÓN EN LA CALLE FRANCISCO I. MADERO (2DA. ETAPA)	TULAPAN	\$ 4,270,189.39
2025301410066	CONSTRUCCIÓN DE PAVIMENTACIÓN EN LA CALLE PROLONGACIÓN ALLENDE (4TA. ETAPA)	FRANCISCO I MADERO	\$ 3,630,000.00
2025301410075	CONSTRUCCIÓN DE PAVIMENTACIÓN EN LAS CALLES LAS MARGARITAS Y PRIVADA DE LAS MARGARITAS EN LA COLONIA AMPLIACIÓN BELEN GRANDE	SAN ANDRÉS TUXTLA	\$ 3,674,075.61
2025301410076	REHABILITACIÓN DE RED DE DRENAJE SANITARIO EN LAS CALLES LAS MARGARITAS Y PRIVADA DE LAS MARGARITAS EN LA COLONIA AMPLIACIÓN BELEN GRANDE	SAN ANDRÉS TUXTLA	\$ 601,573.23
2025301410079	CONSTRUCCIÓN DE PAVIMENTACIÓN EN LA CALLE PRIVADA DE GARDENIAS, EN LA COLONIA FRANCISCO J. MORENO	SAN ANDRÉS TUXTLA	\$1,424,074.74
2025301410080	REHABILITACIÓN DE RED DE DRENAJE SANITARIO EN LA CALLE PRIVADA DE GARDENIAS, EN LA COLONIA FRANCISCO J. MORENO	SAN ANDRÉS TUXTLA	\$ 305,758.68
2025301410082	REHABILITACIÓN DE RED DE AGUA ENTUBADA EN LA CALLE INDEPENDENCIA	TEXALPAN DE ABAJO	\$ 461,344.92
2025301410083	CONSTRUCCIÓN DE PAVIMENTACIÓN EN EL CIRCUITO DE LA CALLE 16 DE SEPTIEMBRE - JUSTO SIERRA	TILAPAN	\$ 8,245,44.91
2025301410084	CONSTRUCCIÓN DE DRENAJE PLUVIAL EN EL CIRCUITO DE LA CALLE 16 DE SEPTIEMBRE - JUSTO	TILAPAN	\$ 1,325,552.76



REDUCCIONES			
No. DE LA OBRA/PROYECTO	DESCRIPCION DE LA OBRA	LOCALIDAD	REDUCCION
	SIERRA		
2025301410085	REHABILITACIÓN DE RED DE AGUA ENTUBADA EN EL CIRCUITO DE LA CALLE 16 DE SEPTIEMBRE - JUSTO SIERRA	TILAPAN	\$ 172,845.37
2025301410092	CONSTRUCCIÓN DE PAVIMENTACIÓN EN LA CALLE AVIACIÓN, EN LA COLONIA BUENAVISTA	SAN ANDRÉS TUXTLA	\$ 1,415,116.82
2025301410093	REHABILITACIÓN DE RED DE DRENAJE SANITARIO EN LA CALLE AVIACIÓN, EN LA COLONIA BUENAVISTA	SAN ANDRÉS TUXTLA	\$ 370,392.60
2025301410094	REHABILITACIÓN DE RED DE AGUA ENTUBADA EN LA CALLE AVIACIÓN, EN LA COLONIA BUENAVISTA	SAN ANDRÉS TUXTLA	\$ 181,499.45
2025301410102	REHABILITACIÓN DE RED DE DRENAJE SANITARIO EN LA CALLE CEDRILLO (2DA. ETAPA), EN LA COLONIA TEPANCAN	SAN ANDRÉS TUXTLA	\$ 781,686.29
2025301410103	REHABILITACIÓN DE RED DE AGUA ENTUBADA EN LA CALLE CEDRILLO (2DA. ETAPA), EN LA COLONIA TEPANCAN	SAN ANDRÉS TUXTLA	\$ 485,594.27
2025301410104	CONSTRUCCIÓN DE DRENAJE PLUVIAL EN LA CALLE CEDRILLO (2DA. ETAPA), EN LA COLONIA TEPANCAN	SAN ANDRÉS TUXTLA	\$ 345,295.40
2025301410105	CONSTRUCCIÓN DE GUARNICIONES Y BANQUETAS EN EL CIRCUITO DE LOS ANDADORES FRANCISCO JAVIER MINA - HERMENEGILDO GALEANA - JUAN PABLO GALEANA, EN LA COLONIA RANCHOAPAN	SAN ANDRÉS TUXTLA	\$ 1,025,705.04
2025301410106	GASTOS INDIRECTOS PARA SUPERVISIÓN DE OBRA	SAN ANDRÉS TUXTLA	\$ 9,523,895.75



CANCELACIONES			
No. DE LA OBRA/PROYECTO	DESCRIPCION DE LA OBRA	LOCALIDAD	REDUCCION
2025301410025	CONSTRUCCIÓN DE AUDITORIO EN EL PREESCOLAR GUADALUPE TURRENT ARTIGAS CLAVE 30DJN1630W, EN LA COLONIA BELEN CHICO	SAN ANDRÉS TUXTLA	\$ 0.00

APROBACIONES			
No. DE LA OBRA/PROYECTO	DESCRIPCION DE LA OBRA	LOCALIDAD	REDUCCION
2025301410108	REHABILITACIÓN DE RED DE DRENAJE SANITARIO EN LAS CALLES ARADO, 3 DE MAYO, LOS PINOS, EN LA COLONIA EMILIANO ZAPATA.	SAN ANDRÉS TUXTLA	\$ 140,383.47
2025301410109	REHABILITACIÓN DE RED DE AGUA ENTUBADA EN LAS CALLES ARADO, 3 DE MAYO, LOS PINOS, EN LA COLONIA EMILIANO ZAPATA.	SAN ANDRÉS TUXTLA	\$ 265,000.00
2025301410110	CONSTRUCCIÓN DE DRENAJE PLUVIAL EN LA CALLE ROBERTO E. RUIZ, EN LA COLONIA CRUCERO MATACAPAN.	CALERIA	\$ 685,000.00
2025301410111	CONSTRUCCIÓN DE DRENAJE PLUVIAL EN LA CALLE MELCHOR OCAMPO, EN LA COLONIA JORGE L. TAMAYO.	SAN ANDRÉS TUXTLA	\$ 2,500,000.00
2025301410112	CONSTRUCCIÓN DE PAVIMENTACIÓN EN LA CALLE NOMPITA.	NOMPITA	\$ 2,050,000.00

La **Segunda Modificación Presupuestal** con fecha 30 de septiembre de 2025 y se presentó de forma electrónica al Sistema de Información de Veracruz (SIMVER) con fecha 03 de octubre de 2025 y se identifican las siguientes:



APROBACIONES			
No. DE LA OBRA/PROYECTO	DESCRIPCION DE LA OBRA	LOCALIDAD	REDUCCION
2025301410113	PROGRAMA DE DESARROLLO INSTITUCIONAL MUNICIPAL (PRODIM) SISTEMA DE RECAUDACION MUNICIPAL	SAN ANDRÉS TUXTLA	\$ 3,068,200.00

REDUCCIONES			
No. DE LA OBRA/PROYECTO	DESCRIPCION DE LA OBRA	LOCALIDAD	REDUCCION
2025301410001	REHABILITACIÓN DE SISTEMA DE AGUA ENTUBADA LAS VIBORAS - SAN SIMON (2DA. ETAPA)	SAN ANDRÉS TUXTLA	\$ 7,991,800.88
2025301410020	CONSTRUCCIÓN DE CARRETERA CON CONCRETO HIDRÁULICO EN ACCESO A LA COMUNIDAD DE DOS AGUAJES	DOS AGUAJES	\$ 11,389,071.13
2025301410002	AMPLIACIÓN DE LA RED DE ELECTRIFICACIÓN EN LA COLONIA AMPLIACION SANTA CLARA, EN LA LOCALIDAD DE CALERIA	CALERIA	\$ 2,736,878.77
2025301410004	AMPLIACIÓN DE LA RED DE ELECTRIFICACIÓN (3 SECCIONES) EN LA LOCALIDAD DE COMOAPAN.	COMOAPAN	\$ 3,195,128.06
2025301410012	AMPLIACIÓN DE LA RED DE ELECTRIFICACIÓN EN LA COLONIA 20 DE NOVIEMBRE	SAN ANDRÉS TUXTLA	\$ 1,079,467.36
2025301410017	REHABILITACIÓN DE CARRETERA CON CONCRETO ASFÁLTICO EN ACCESO A LA COMUNIDAD HUIDERO - CEBADILLA CHICA	EL HUIDERO	\$ 8,935,536.19
2025301410028	CONSTRUCCIÓN DE BARRA PERIMETRAL EN SECUNDARIA TELESECUNDARIA BENITO JUÁREZ GARCÍA CLAVE	TULAPAN	\$ 2,335,556.55



REDUCCIONES			
No. DE LA OBRA/PROYECTO	DESCRIPCION DE LA OBRA	LOCALIDAD	REDUCCION
	30DTV0879V		
2025301410030	CONSTRUCCIÓN DE TECHADO EN ÁREAS DE USO MÚLTIPLE EN PRIMARIA LA REFORMA CLAVE 30DPR4109I	CARAVACA	\$ 2,184,058.05
2025301410031	CONSTRUCCIÓN DE TECHADO EN ÁREAS DE USO MÚLTIPLE EN PRIMARIA ENRIQUE C. REBSAMEN, CLAVE 30DPR0492U	EL NOPAL	\$ 1,852,433.88
2025301410033	CONSTRUCCIÓN DE TECHADO EN ÁREAS DE USO MÚLTIPLE EN SECUNDARIA TELESECUNDARIA MANUEL ÁVILA CAMACHO CLAVE 30DTV0268V	RIO TUXTLA	\$ 2,079,429.43
2025301410034	CONSTRUCCIÓN DE TECHADO EN ÁREAS DE USO MÚLTIPLE EN PREESCOLAR JARDIN DE NIÑOS ALEGRÍA CLAVE 30DJN1527J, EN LA COLONIA RANCHOAPAN	SAN ANDRÉS TUXTLA	\$ 1,250,253.19
2025301410042	CONSTRUCCIÓN DE PAVIMENTACIÓN EN LA CALLE PRINCIPAL (4TA. ETAPA)	CERRO AMARILLO DE ARRIBA	\$ 4,177,612.24
2025301410043	CONSTRUCCIÓN DE PAVIMENTACIÓN EN LA CALLE NIÑOS HÉROES	COMOAPAN	\$ 3,360,985.02
2025301410044	CONSTRUCCIÓN DE PAVIMENTACIÓN EN LA CALLE NICOLÁS BRAVO	COYOLTEPE C	\$ 5,183,099.91
2025301410046	CONSTRUCCIÓN DE PAVIMENTACIÓN EN LA CALLE REVOLUCIÓN (2DA. ETAPA)	LA BOCA	\$ 3,992,902.06
2025301410054	CONSTRUCCIÓN DE PAVIMENTACIÓN EN EL CAMINO VIEJO A LA LAGUNA ENCANTADA (2DA. ETAPA)	SAN ANDRÉS TUXTLA	\$ 3,451,650.25

REDUCCIONES			
No. DE LA OBRA/PROYECTO	DESCRIPCION DE LA OBRA	LOCALIDAD	REDUCCION
2025301410055	CONSTRUCCIÓN DE PAVIMENTACIÓN EN EL CIRCUITO DE LAS CALLES NOCHE BUENA - ALMENDROS, EN LA COLONIA LÓPEZ LARA	SAN ANDRÉS TUXTLA	\$ 2,062,922.71
2025301410056	CONSTRUCCIÓN DE PAVIMENTACIÓN EN LA CALLE LAS MARGARITAS, EN LA COLONIA LAS LOMAS	SAN ANDRÉS TUXTLA	\$ 1,319,888.41
2025301410057	CONSTRUCCIÓN DE PAVIMENTACIÓN EN LA CALLE LUIS DONALDO COLOSIO, EN LA COLONIA EL CEBOLLAL	SAN ANDRÉS TUXTLA	\$ 3,628,574.00
2025301410060	CONSTRUCCIÓN DE PAVIMENTACIÓN EN LAS CALLES 7 DE ENERO, 24 DE FEBRERO, 21 DE MARZO EN LA COLONIA 20 DE NOVIEMBRE	SAN ANDRÉS TUXTLA	\$ 10,679,742.83
2025301410061	CONSTRUCCIÓN DE PAVIMENTACIÓN EN LA CALLE JUAN DE LA BARRERA	SANTA ROSA ABATA	\$ 2,737,829.43
2025301410062	CONSTRUCCIÓN DE PAVIMENTACIÓN EN EL CIRCUITO DE LAS CALLES PRIMERO DE MAYO - MIGUEL ALEMÁN	SIHUAPAN	\$ 2,159,895.78
2025301410068	REHABILITACIÓN DE RED DE AGUA ENTUBADA EN LA CALLE IGNACIO ALTAMIRANO (2DA. ETAPA)	CHUNIAPAN DE ARRIBA	\$ 358,933.97
2025301410070	CONSTRUCCIÓN DE DRENAJE PLUVIAL EN LA CALLE CARLOS MELGAREJO	CUESTA AMARILLA	\$ 697,657.17
2025301410073	CONSTRUCCIÓN DE PAVIMENTACIÓN EN LA CALLE MANUEL AZAMAR (1ER. ETAPA), EN LA COLONIA AMPLIACIÓN BELEN GRANDE	SAN ANDRÉS TUXTLA	\$ 3,200,000.00
2025301410074	AMPLIACIÓN DE RED DE DRENAJE SANITARIO EN LA CALLE MANUEL AZAMAR	SAN ANDRÉS TUXTLA	\$ 447,510.83

REDUCCIONES			
No. DE LA OBRA/PROYECTO	DESCRIPCION DE LA OBRA	LOCALIDAD	REDUCCION
	(1ER. ETAPA), EN LA COLONIA AMPLIACIÓN BELEN GRANDE		
2025301410076	REHABILITACIÓN DE RED DE DRENAJE SANITARIO EN LAS CALLES LAS MARGARITAS Y PRIVADA DE LAS MARGARITAS EN LA COLONIA AMPLIACIÓN BELEN GRANDE	SAN ANDRÉS TUXTLA	\$ 575,326.74
2025301410079	CONSTRUCCIÓN DE PAVIMENTACIÓN EN LA CALLE PRIVADA DE GARDENIAS, EN LA COLONIA FRANCISCO J. MORENO	SAN ANDRÉS TUXTLA	\$ 1,395,696.9
2025301410080	REHABILITACIÓN DE RED DE DRENAJE SANITARIO EN LA CALLE PRIVADA DE GARDENIAS, EN LA COLONIA FRANCISCO J. MORENO	SAN ANDRÉS TUXTLA	\$ 305,555.48
2025301410081	CONSTRUCCIÓN DE PAVIMENTACIÓN EN LA CALLE INDEPENDENCIA (3ER. ETAPA)	TEXALPAN DE ABAJO	\$ 4,088,575.52
2025301410090	REHABILITACIÓN DE RED DE DRENAJE SANITARIO EN LA CALLE N. DEL CALVARIO	SAN ANDRÉS TUXTLA	\$ 640,659.18
2025301410091	REHABILITACIÓN DE RED DE AGUA ENTUBADA EN LA CALLE N. DEL CALVARIO	SAN ANDRÉS TUXTLA	\$ 323,026.66
2025301410095	CONSTRUCCIÓN DE PAVIMENTACIÓN EN LA CALLE EVERARDO CRUZ EN LA COLONIA EL MIRADOR	SAN ANDRÉS TUXTLA	\$ 2,156,897.05
2025301410096	REHABILITACIÓN DE RED DE DRENAJE SANITARIO EN LA CALLE EVERARDO CRUZ EN LA COLONIA EL MIRADOR	SAN ANDRÉS TUXTLA	\$ 494,249.67
2025301410097	REHABILITACIÓN DE RED DE AGUA ENTUBADA EN LA CALLE EVERARDO CRUZ EN LA COLONIA EL MIRADOR	SAN ANDRÉS TUXTLA	\$ 368,745.38



REDUCCIONES			
No. DE LA OBRA/PROYECTO	DESCRIPCION DE LA OBRA	LOCALIDAD	REDUCCION
2025301410098	CONSTRUCCIÓN DE PAVIMENTACIÓN EN LA CALLE MARIANO MATAMOROS, EN LA COLONIA ESPERANZA	SAN ANDRÉS TUXTLA	\$ 2,348,314.99
2025301410099	REHABILITACIÓN DE RED DE DRENAJE SANITARIO EN LA CALLE MARIANO MATAMOROS, EN LA COLONIA ESPERANZA	SAN ANDRÉS TUXTLA	\$ 390,666.99
2025301410100	REHABILITACIÓN DE RED DE AGUA ENTUBADA EN LA CALLE MARIANO MATAMOROS, EN LA COLONIA ESPERANZA	SAN ANDRÉS TUXTLA	\$ 287,621.38
2025301410107	PROGRAMA DE DESARROLLO INSTITUCIONAL MUNICIPAL (PRODIM) SISTEMA DE ACTUALIZACION CATASTRAL	SAN ANDRÉS TUXTLA	\$ 3,828,000.00
2025301410108	REHABILITACIÓN DE RED DE DRENAJE SANITARIO EN LAS CALLES ARADO, 3 DE MAYO, LOS PINOS, EN LA COLONIA EMILIANO ZAPATA	SAN ANDRÉS TUXTLA	\$ 136,773.00
2025301410109	REHABILITACIÓN DE RED DE AGUA ENTUBADA EN LAS CALLES ARADO, 3 DE MAYO, LOS PINOS, EN LA COLONIA EMILIANO ZAPATA	SAN ANDRÉS TUXTLA	\$ 261,552.87
2025301410110	CONSTRUCCIÓN DE DRENAJE PLUVIAL EN LA CALLE ROBERTO E. RUIZ, EN LA COLONIA CRUCERO MATACAPAN	CALERIA	\$ 533,179.51

AMPLIACIONES			
No. DE LA OBRA/PROYECTO	DESCRIPCION DE LA OBRA	LOCALIDAD	REDUCCION
2025301410032	CONSTRUCCIÓN DE TECHADO EN ÁREAS DE USO MÚLTIPLE EN SECUNDARIA TELESECUNDARIA MARIANO	LOS PINOS	\$ 2,331,553.87



AMPLIACIONES			
No. DE LA OBRA/PROYECTO	DESCRIPCION DE LA OBRA	LOCALIDAD	REDUCCION
	ESCOBEDO CLAVE 30ETV0472E		
2025301410035	CONSTRUCCIÓN DE TECHADO EN ÁREAS DE USO MÚLTIPLE EN SECUNDARIA TELESECUNDARIA ROSARIO CASTELLANOS CLAVE 30ETV0064Z	XOTEAPAN	\$ 1,915,000.00
2025301410036	CONSTRUCCIÓN DE TECHADO(S) EN BIENES PÚBLICOS EN CANCHA PÚBLICA	EL POPOTAL	\$ 3,125,000.00
2025301410037	CONSTRUCCIÓN DE CANCHA PÚBLICA EN LA UNIDAD DEPORTIVA UNDESAT, EN LA COLONIA LA GRANJA	SAN ANDRÉS TUXTLA	\$ 3,150,000.00
2025301410058	CONSTRUCCIÓN DE PAVIMENTACIÓN EN LA CALLE PUERTO MÉXICO, EN LA COLONIA 1° DE MAYO	SAN ANDRÉS TUXTLA	\$ 3,200,000.00
2025301410111	CONSTRUCCIÓN DE DRENAJE PLUVIAL EN LA CALLE MELCHOR OCAMPO, EN LA COLONIA JORGE L. TAMAYO	SAN ANDRÉS TUXTLA	\$ 843,800.00
2025301410112	CONSTRUCCIÓN DE PAVIMENTACIÓN EN LA CALLE NOMPITA	NOMPITA	\$ 274,682.06

Informe Anual de Pobreza 2025

Un elemento importante que orienta el direccionamiento de los recursos hacia la atención prioritariamente de las carencias sociales, en términos de lo dispuesto por el artículo 33 de la Ley de Coordinación Fiscal, es reflexionar sobre la situación actual de la pobreza y sus efectos en cada localidad del municipio, tomando como base el Informe anual sobre la situación de pobreza y rezago social 2025 (BIENESTAR).



II. INDICADORES DE POBREZA

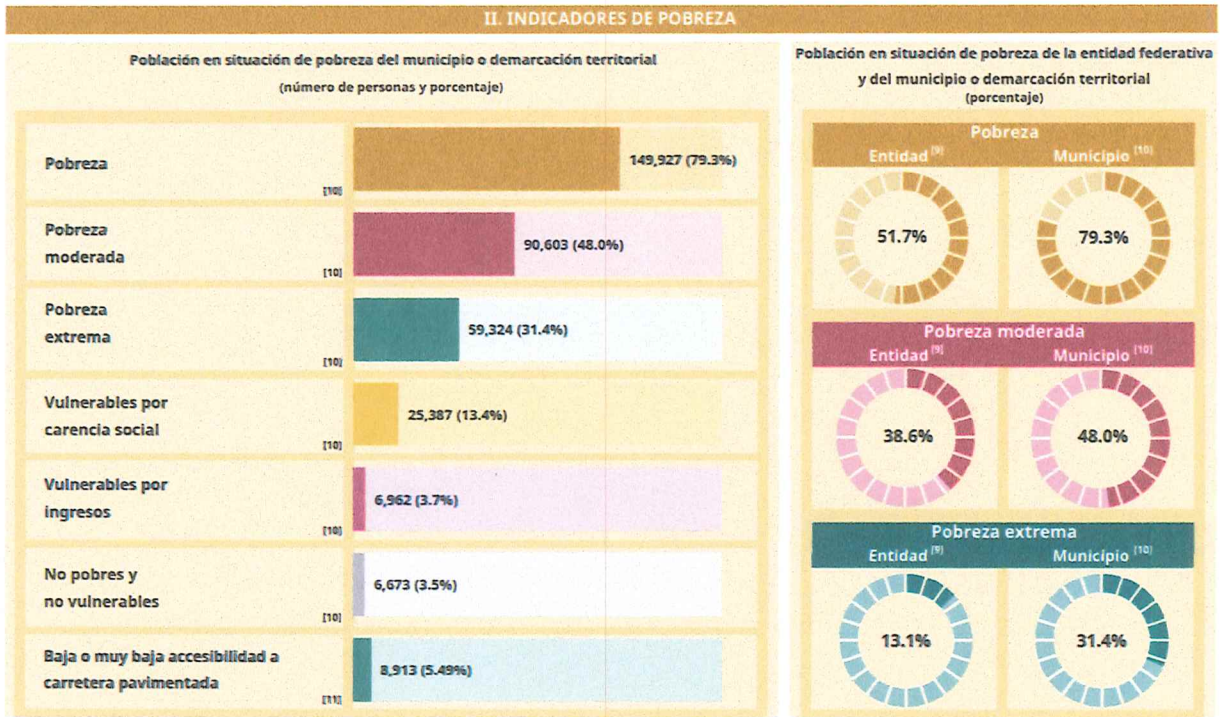

Carencias sociales (número de personas y porcentaje)

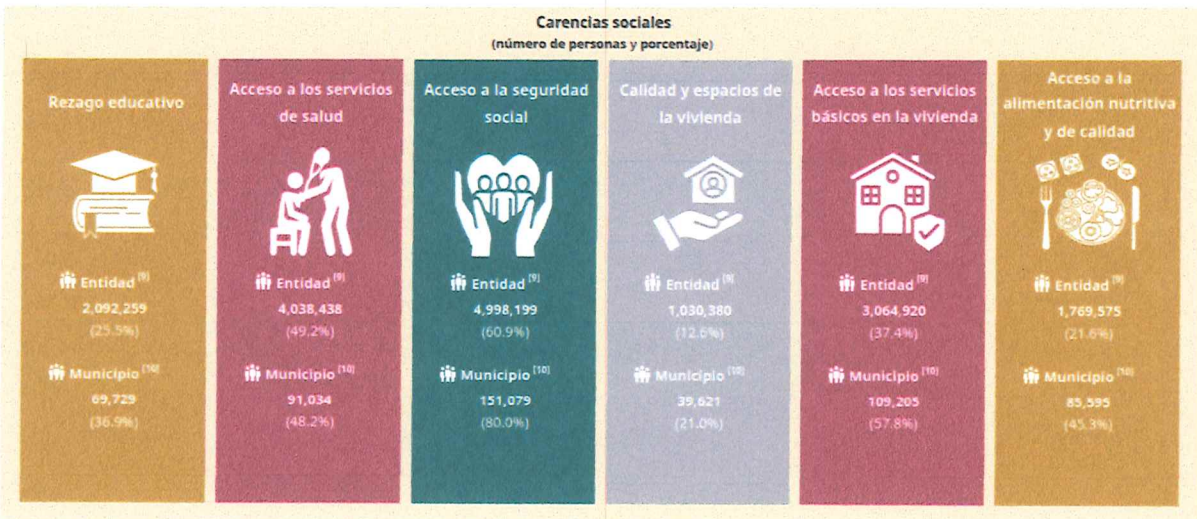

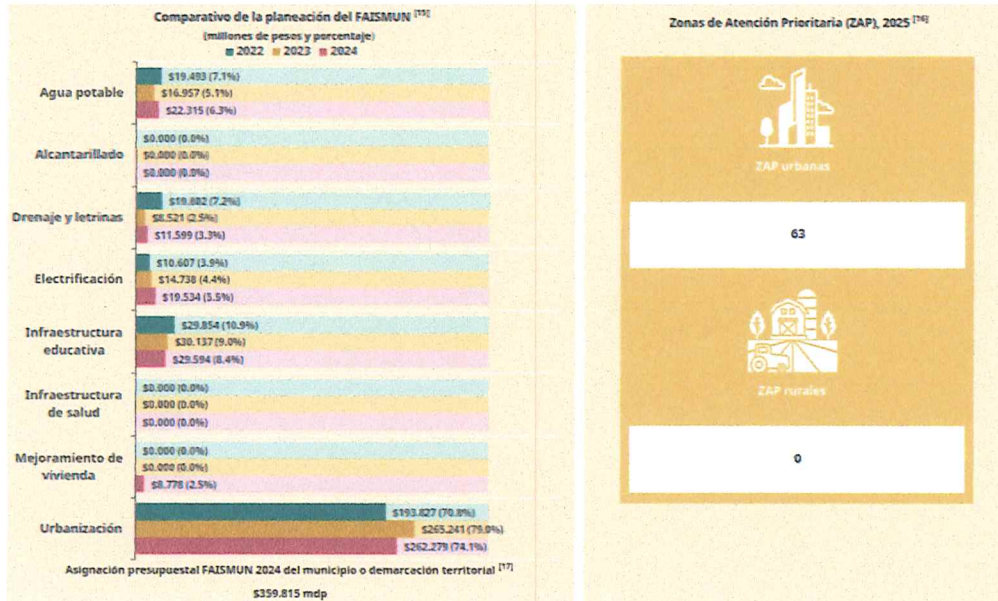
Fuente: INFORME ANUAL SOBRE LA SITUACION DE POBREZA Y REZAGO SOCIAL 2025

POBREZA MULTIDIMENSIONAL (POBLACIÓN 2020)

	Habitantes (miles de personas)	%
Vulnerable por carencias	25.38	13.4%
Pobreza moderada	90.60	48.0%
Pobreza extrema	59.32	31.4%
Vulnerable por ingresos	6.96	3.7%
No pobre y no vulnerable	6.67	3.5%

Fuente: INFORME ANUAL SOBRE LA SITUACION DE POBREZA Y REZAGO SOCIAL 2025

CARENCIA	PERSONAS	CARENCIA	PERSONAS
Rezago educativo	69,729	Calidad y espacios de la vivienda	39,621
Acceso a los servicios de salud	91,034	Acceso a los servicios básicos en la vivienda	109,205
Acceso a la seguridad social	115,079	Acceso a la alimentación nutritiva y de calidad	85,595



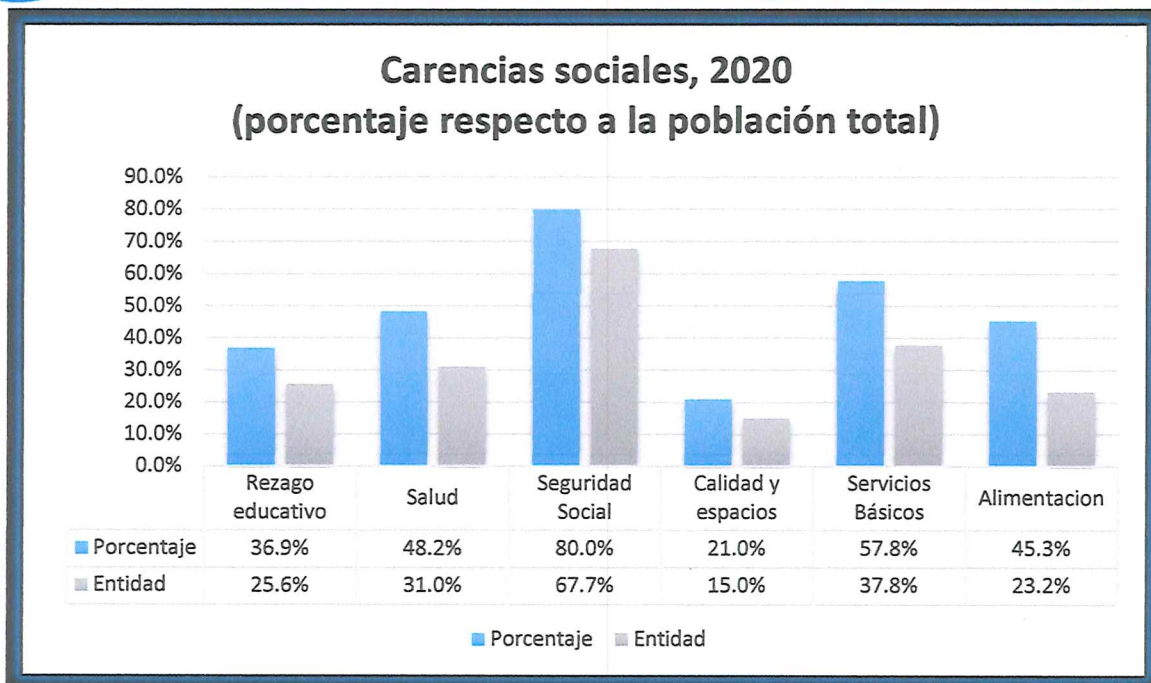

Fuente: elaboración propia, con datos de la Medición de la Pobreza 2010 -2020, Indicadores de pobreza por entidad federativa, CONEVAL.

Resumen Ejecutivo Tercer Trimestre 2025

El Municipio de San Andrés Tuxtla, Ver., cuantifica anualmente a la población objetivo, a través del Programa General de Inversión y en la Matriz de Inversión Social (MIDS), donde describe cada proyecto, localización, espacio o área total del terreno en donde se llevarán o llevaron a cabo las mejoras, número de beneficiarios por sexo, número de hogares beneficiados entre otros.

El proceso de evaluación del ejercicio presupuestal de 2025 se encuentra en fase de implementación, procesamiento de la información, y hallazgos preliminares, por lo que, de acuerdo al programa de trabajo, se reporta que cuentan con instrumento de planeación adecuado como lo es el: Manual para la Planeación, Operación y Seguimiento del Fondo de Aportaciones para la Infraestructura Social (FAIS) específicamente en su componente "Fondo de Aportaciones para la Infraestructura Social Municipal y de las Demarcaciones Territoriales del Distrito Federal (FAISMUN) derivado del Ramo Federal 33.



L.C. Joaquín Castillo Landa.
Coordinador de la Evaluación